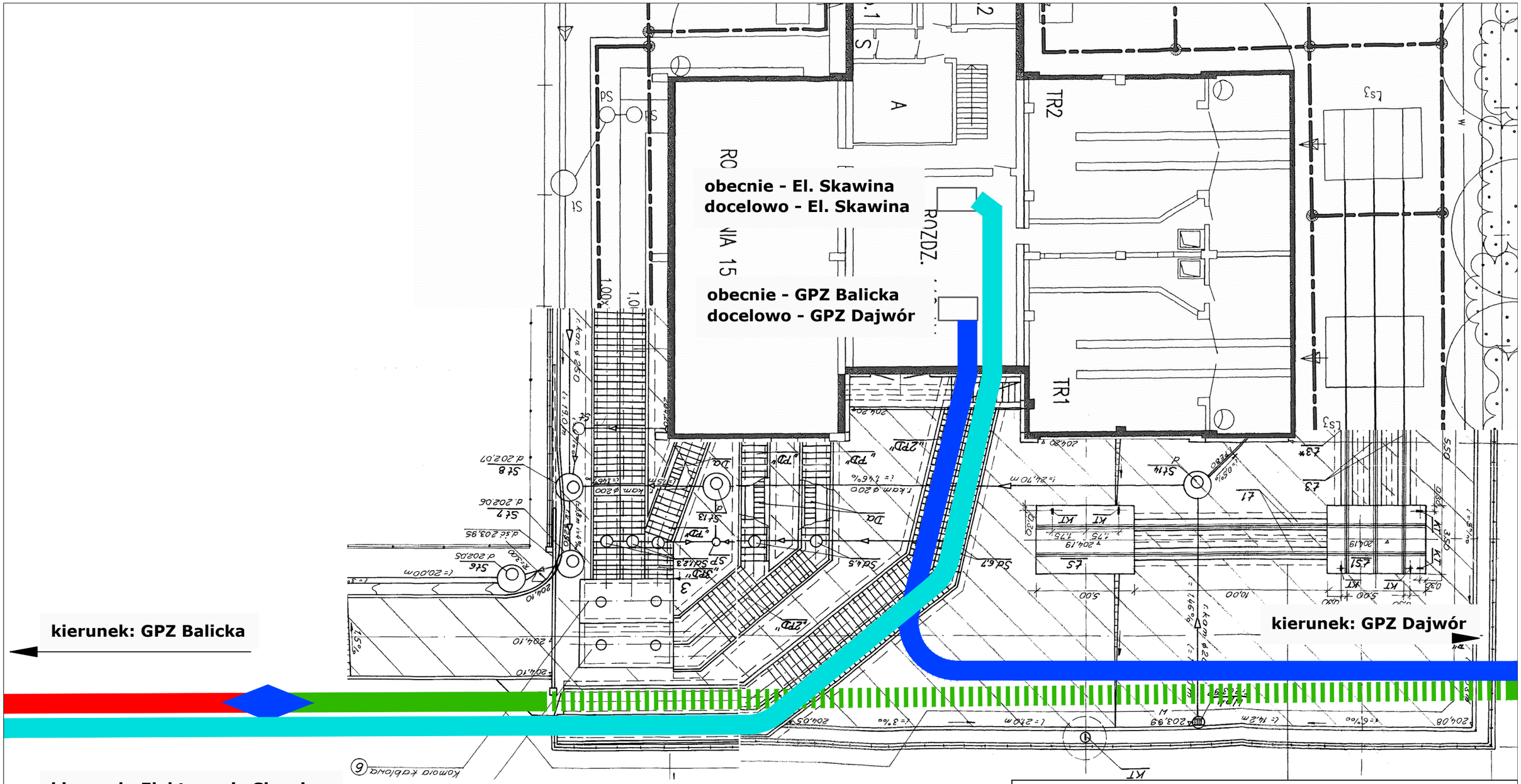

Stacja GPZ Salwator

Wprowadzenie projektowanych linii kablowych 110 kV przez istn. kanały kablowe

Legenda **Rys.: Z-9**

- Projektowany dwutorowy odcinek linii kablowej 110 kV relacji: stacja 110/15 kV Salwator - stacja 110/15 kV Dajwór
- Projektowana linia kablowa 110 kV relacji: GPZ Salwator - GPZ Dajwór
- Projektowana linia kablowa 110 kV relacji: GPZ Balicka - GPZ Dajwór
- Projektowana linia kablowa 110 kV relacji: GPZ Balicka - GPZ Dajwór wykonana metodą przewietu
- Istn. linia kablowa 110 kV relacji: GPZ Balicka - GPZ Salwator
- Istn. linia kablowa 110 kV relacji: Elektrownia Skawina - GPZ Salwator
- Projektowane mufy kablowe 110 kV